

1. ОБЩИЕ СВЕДЕНИЯ ОБ УЧРЕЖДЕНИИ

Наименование учреждения по Уставу	Муниципальное бюджетное учреждение культуры «Духовой оркестр города Братска» муниципального образования города Братска. Короткое название: МБУК «Оркестр» (далее – Учреждение)
Адрес учреждения телефон, эл. Почта, сайт	665729, Российская Федерация, Иркутская область, г. Братск, жилой район Центральный, проспект Ленина, 28. Телефон: 38-71-34, электронный адрес: tobin61@rambler.ru . http://orkestr.bratsk.ru
Дата создания учреждения	<p>Постановлением мэра города Братска от 18.01. 2007 года № 13 «О создании муниципального учреждения культуры «Городской духовой оркестр»;</p> <p>Переименовано на основании распоряжения комитета по управлению муниципальным имуществом администрации города Братска от 01.12.2007 № 1002 в муниципальное учреждение культуры «ОРКЕСТР МЭРА ГОРОДА БРАТСКА» «творческое объединение музыкальных коллективов»;</p> <p>Переименовано на основании распоряжения департамента культуры администрации города Братска от 22.11.2011 в муниципальное бюджетное учреждение культуры «ОРКЕСТР МЭРА ГОРОДА БРАТСКА «творческое объединение музыкальных коллективов» муниципального образования города Братска;</p> <p>Переименовано на основании распоряжения департамента культуры администрации города Братска от 19.04.2012 № 15 в муниципальное бюджетное учреждение культуры «Духовой оркестр города Братска» муниципального образования города Братска.</p>
Учредитель	Муниципальное образование города Братска, отраслевой орган осуществляющий функции и полномочия учредителя: Департамент культуры администрации города Братска.
Форма собственности	Муниципальная
Является ли юридическим лицом (да/нет)	Да Некоммерческая организация
Наличие утвержденного Устава	Учреждение имеет Устав от 19.04.2012., свидетельство о внесении в Единый государственный реестр юридических лиц от 26.04.2012г.
Наличие утвержденного Коллективного договора (с реквизитами)	Принят на общем собрании коллектива 11 ноября 2014 г. Зарегистрирован в администрации города Братска, комитете экономического развития, отделе социального партнерства и охраны труда 20.11.2014г., регистрационный № 88/14; Дополнительное соглашение о продлении срока действия зарегистрировано в администрации города Братска 10.11.2017 рег.№ 528.
Группа по оплате труда руководителей и специалистов	Профессиональная квалификационная группа «Должности руководящего состава учреждений культуры, искусства и кинематографии»;

	Профессиональная квалификационная группа «Должности работников культуры, искусства и кинематографии ведущего звена».
Общая площадь учреждения	1. S 78,0 кв.м, репетиционное помещение, расположенное в нежилом помещении ТКЦ «Братск-Арт» находящееся в подвальном, цокольном. Закрепленное, за учреждением на праве оперативного управления. Договор на право оперативного управления муниципальным имуществом от 31.12.2015г. № 7. 2. Концертного зала не имеет. 3. В 2017 году передан автобус, на праве оперативного управления ПАЗ 32050S регистрационный номер Р009ЕК 38, год изготовления 1999. Балансовая стоимость 437 662,96 руб. Тахограф – 1 шт. стоимость 55020,00 руб.
Балансовая стоимость имущества закрепленного на праве оперативного управления на "01" марта 2018 г.	1 757 912,33 руб.
Общая балансовая стоимость движимого муниципального имущества, В том числе балансовая стоимость особо ценного движимого имущества	819 418,02 руб. 595 762,96 руб.
Территория обслуживания	Население муниципального образования города Братска
Количество штатных единиц	Всего на 01.01.2018 – 22 из них Административно-управленческий персонал – 1, специалисты – 21, Техперсонал отсутствует.
Дата заполнения паспорта	01 марта 2018 г.
Руководитель	Художественный руководитель Тарасевич Олег Вениаминович тел. 38-71-34
Главный бухгалтер	Елсукова Вера Васильевна тел. 349-568

8. Положение о порядке проведения аттестации работников МБУК «Оркестр»;
9. Инструкция по охране труда МБУК «Оркестр»;
10. Инструкция вводного инструктажа для работников МБУК «Оркестр»;
11. Инструкция по пожарной безопасности МБУК «Оркестр»;
12. Инструкция по антитеррористической безопасности МБУК «Оркестр»;
13. Должностные инструкции;
14. Журнал учета концертов, концертных выступлений;
15. Кадровая документация;
16. Иные документы, принимаемые учреждением по вопросам организации деятельности и работы Учреждения.

Учреждение хранит документы по месту его нахождения.

1. Бухгалтерское обслуживание финансово-хозяйственной деятельности осуществляется через муниципальное казенное учреждение "Центр комплексного обслуживания муниципальных учреждений" муниципального образования города Братска на основании договора.
 2. Учет, сохранность, прием имущества осуществляет материально- ответственное лицо артист оркестра альт 1 Шишов И.Н. на основании договора о полной материальной ответственности.
 3. Учет, сохранность, прием документов строгой отчетности осуществляет артист оркестра флейта 2 Макарова О.А. на основании договора о полной материальной ответственности.
 4. Ответственный за ведение военной учетной работы артист оркестра флейта 1 Тарасевич Н.А. на основании приказа художественного руководителя.
 5. Работу по ведению отчетности (текущая отчетность, годовая, статистика, отчет в пенсионный фонд РФ по части льготного пенсионного обеспечения, кадровая документация, учет рабочего времени, составление табеля, разработка локальных нормативных актов), ведет артист оркестра флейта 1 Тарасевич Н.А. на основании приказа художественного руководителя.
- . В соответствии с целями своей Уставной деятельности учреждение осуществляет:
1. Основной ОКВЭД 90.01. Деятельность в области исполнительских искусств;
 2. Иной 90.04. Деятельность учреждений культуры и искусства.
- 1.9. Перечень услуг, оказываемых населению на платной основе:
- 1) концертно-зрелищные программы и культурно-массовые мероприятия;
 - 2) организация вечеров, праздников, концертов;
 - 3) услуги по звукозаписи театрально-зрелищных, культурно-просветительных и зрелищно-развлекательных мероприятий.
3. Услуги оказываются в соответствие с прейскурантом цен на платные услуги.
 4. Услуги оказываются в виде концертов, концертных выступлений (выездные).
 5. По форме платные и бесплатные.
 6. Социально направленные: дети, молодёжь, ветераны, пенсионеры, инвалиды.

2.РЕПЕРТУАР

1. Оригинальные произведения для духового оркестра (произведения композиторов работающих в жанре духовой музыки: Б.Кожевников; Н.Иванов-Радкевич; М.Готлиб; Г.Калинкович; С.Чернецкий).
2. Переложения русских и зарубежных композиторов.
3. Произведения современных отечественных композиторов.
4. Марши, различные танцы (вальс, танго, фокстрот).

5. Концертная музыка (рапсодии, поэмы, баллады, увертюры).
 6. Русские народные песни.
 7. Романсы
 8. Популярная музыка для вечеров отдыха.
- Репертуар постоянно пополняется новыми произведениями.

3.ОРГАНИЗАЦИОННАЯ СТРУКТУРА УЧРЕЖДЕНИЯ

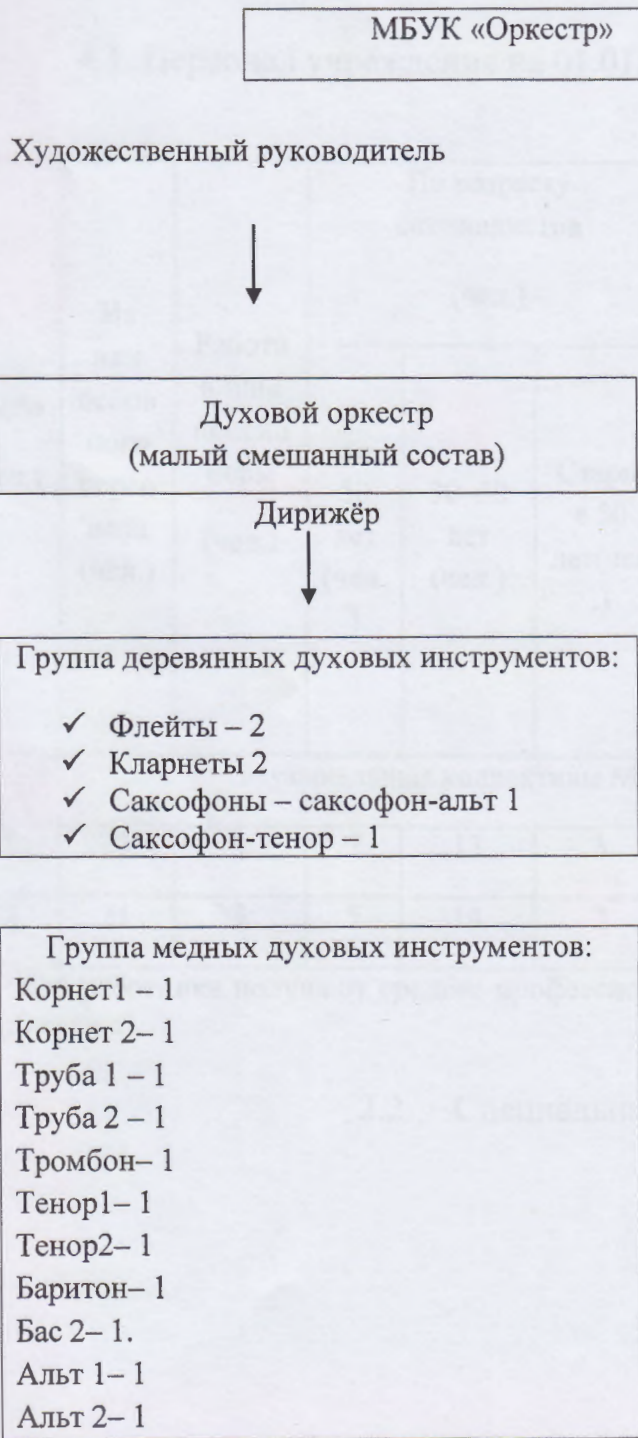

Группа ударных инструментов:

Малый барабан – 1

Большой барабан – 1

Главный режиссёр - 1

Клавишные – 1

Артисты оркестра Вокал: меццо-сопрано-1

4. КАДРОВЫЕ РЕСУРСЫ

4.1. Персонал учреждения на 01.01.2018

	Всего (чел.)	Из них основ ного персо нала (чел.)	Работа ющие пенсио неры (чел.)	По возрасту специалистов (чел.)			По образованию специалистов (чел.)			
				до 30 лет (чел.)	30–50 лет (чел.)	Старш е 50 лет(чел)	Высшее (чел.)	В том числе с высш им проф ильн ым (чел.)	Ср. спец. (чел.)	В том числе со средне специальны м профильным (чел.)
Музыкальные коллективы МБУК «Оркестр»										
16	23	23	3	7	13	3	10	10	11	10
17	22	21	3	5	14	2	10	9	10*	10*

*Два работника получают среднее-профессиональное (студенты Братского музыкального училища).

2.2. Специальная оценка условий труда

Сводная ведомость результатов проведения специальной оценки условий труда

Наименование организации: Муниципальное бюджетное учреждение культуры "Духовой оркестр города Братска" муниципального образования города Братска

Таблица 1

Наименование	Количество рабочих мест и численность работников, занятых на этих рабочих местах		Количество рабочих мест и численность занятых на них работников по классам (подклассам) условий труда из числа рабочих мест, указанных в графе 3 (единиц)						
	всего	в том числе на которых проведена специальная оценка условий труда	класс 1	класс 2	класс 3				класс 4
					3.1	3.2	3.3	3.4	
1	2	3	4	5	6	7	8	9	10
Рабочие места (ед.)	24	24	2	22	0	0	0	0	0
Работники, занятые на рабочих местах (чел.)	24	24	2	22	0	0	0	0	0
из них женщин	6	6	0	6	0	0	0	0	0
из них лиц в возрасте до 18 лет	0	0	0	0	0	0	0	0	0
из них инвалидов	0	0	0	0	0	0	0	0	0

Таблица 2

Индивидуальный номер рабочего места	Профессия/ должность/ специальность работника	Классы (подклассы) условий труда														Итоговый класс (подкласс) условий труда	Итоговый класс (подкласс) условий труда с учетом эффективного применения СИЗ	Повышенный размер оплаты труда (да/нет)	Ежегодный дополнительный оплачиваемый отпуск (да/нет)	Сокращенная продолжительность рабочего времени (да/нет)	Молоко или другие равноценные пищевые продукты (да/нет)	Лечебно-профилактическое питание (да/нет)	Льготное пенсионное обеспечение (да/нет)
		химический	биологический	воздушно-пылевая среда	шум	инфразвук	ультразвук воздушный	вибрация общая	вибрация локальная	ионизирующее излучение	неионизирующее излучение	микроклимат	световая среда	тяжесть трудового процесса	напряженность трудового процесса								
1	2	3	4	5	6	7	8	9	10	11	12	13	14	15	16	17	18	19	20	21	22	23	24
24/1А	Артист (играющий на духовых музыкальных инструментах)	-	-	-	-	-	-	-	-	-	-	-	-	2	-	2	2	Нет	Нет	Нет	Нет	Нет	Да
24/1-1А (24/1А)	Артист (играющий на духовых музыкальных инструментах)	-	-	-	-	-	-	-	-	-	-	-	-	2	-	2	2	Нет	Нет	Нет	Нет	Нет	Да
24/1-2А (24/1А)	Артист (играющий на духовых музыкальных инструментах)	-	-	-	-	-	-	-	-	-	-	-	-	2	-	2	2	Нет	Нет	Нет	Нет	Нет	Да
24/1-3А (24/1А)	Артист (играющий на духовых музыкальных инструментах)	-	-	-	-	-	-	-	-	-	-	-	-	2	-	2	2	Нет	Нет	Нет	Нет	Нет	Да

24/1-4A (24/1A)	Артист (играющий на духовых музыкальных инструментах)	-	-	-	-	-	-	-	-	-	-	-	-	2	-	2	2	Нет	Нет	Нет	Нет	Нет	Да
24/1-5A (24/1A)	Артист (играющий на духовых музыкальных инструментах)	-	-	-	-	-	-	-	-	-	-	-	-	2	-	2	2	Нет	Нет	Нет	Нет	Нет	Да
24/1-6A (24/1A)	Артист (играющий на духовых музыкальных инструментах)	-	-	-	-	-	-	-	-	-	-	-	-	2	-	2	2	Нет	Нет	Нет	Нет	Нет	Да
24/1-7A (24/1A)	Артист (играющий на духовых музыкальных инструментах)	-	-	-	-	-	-	-	-	-	-	-	-	2	-	2	2	Нет	Нет	Нет	Нет	Нет	Да
24/1-8A (24/1A)	Артист (играющий на духовых музыкальных инструментах)	-	-	-	-	-	-	-	-	-	-	-	-	2	-	2	2	Нет	Нет	Нет	Нет	Нет	Да
24/1-9A (24/1A)	Артист (играющий на духовых музыкальных инструментах)	-	-	-	-	-	-	-	-	-	-	-	-	2	-	2	2	Нет	Нет	Нет	Нет	Нет	Да
24/1-10A (24/1A)	Артист (играющий на духовых музыкальных инструментах)	-	-	-	-	-	-	-	-	-	-	-	-	2	-	2	2	Нет	Нет	Нет	Нет	Нет	Да
24/1-11A (24/1A)	Артист (играющий на духовых музыкальных инструментах)	-	-	-	-	-	-	-	-	-	-	-	-	2	-	2	2	Нет	Нет	Нет	Нет	Нет	Да
24/1-12A (24/1A)	Артист (играющий на духовых музыкальных инструментах)	-	-	-	-	-	-	-	-	-	-	-	-	2	-	2	2	Нет	Нет	Нет	Нет	Нет	Да
24/1-13A (24/1A)	Артист (играющий на духовых музыкальных инструментах)	-	-	-	-	-	-	-	-	-	-	-	-	2	-	2	2	Нет	Нет	Нет	Нет	Нет	Да
24/1-14A (24/1A)	Артист (играющий на духовых музыкальных инструментах)	-	-	-	-	-	-	-	-	-	-	-	-	2	-	2	2	Нет	Нет	Нет	Нет	Нет	Да
24/1-15A (24/1A)	Артист (играющий на духовых музыкальных инструментах)	-	-	-	-	-	-	-	-	-	-	-	-	2	-	2	2	Нет	Нет	Нет	Нет	Нет	Да
24/1-16A (24/1A)	Артист (играющий на духовых музыкальных инструментах)	-	-	-	-	-	-	-	-	-	-	-	-	2	-	2	2	Нет	Нет	Нет	Нет	Нет	Да
24/1-17A (24/1A)	Артист (играющий на духовых музыкальных инструментах)	-	-	-	-	-	-	-	-	-	-	-	-	2	-	2	2	Нет	Нет	Нет	Нет	Нет	Да
24/2A	Артист (играющий на ударных музыкальных инструментах)	-	-	-	-	-	-	-	-	-	-	-	-	1	-	1	1	Нет	Нет	Нет	Нет	Нет	Нет
24/2-1A (24/2A)	Артист (играющий на ударных музыкальных инструментах)	-	-	-	-	-	-	-	-	-	-	-	-	1	-	1	1	Нет	Нет	Нет	Нет	Нет	Нет
24/3	Артист - вокалист	-	-	-	-	-	-	-	-	-	-	-	-	-	-	2	2	Нет	Нет	Нет	Нет	Нет	Да
24/4	Дирижер	-	-	-	-	-	-	-	-	-	-	-	-	-	-	2	2	Нет	Нет	Нет	Нет	Нет	Нет
24/5	Главный режиссер	-	-	-	-	-	-	-	-	-	-	-	-	-	-	2	2	Нет	Нет	Нет	Нет	Нет	Нет
24/6	Художественный руководитель	-	-	-	-	-	-	-	-	-	-	-	-	-	-	2	2	Нет	Нет	Нет	Нет	Нет	Нет

Дата составления: 21.05.2015

Председатель комиссии по проведению специальной оценки условий труда

Художественный руководитель
(должность)

Шерид
(подпись)

Тарасевич О.В.
Ф.И.О.

21.05.2015
(дата)

Члены комиссии по проведению специальной оценки условий труда:

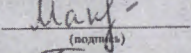
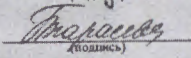
Артист оркестра (должность)	 (подпись)	Макарова О.А. (Ф.И.О.)	21.05.2015 (дата)
Артист оркестра (должность)	 (подпись)	Тарасевич Н.А. (Ф.И.О.)	21.05.2015 (дата)

Эксперт(-ы) организации, проводившей специальную оценку условий труда:

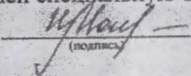
(№ в реестре экспертов)	 (подпись)	Моничева И.Н. (Ф.И.О.)	21.05.2015 (дата)
-------------------------	--	---------------------------	----------------------